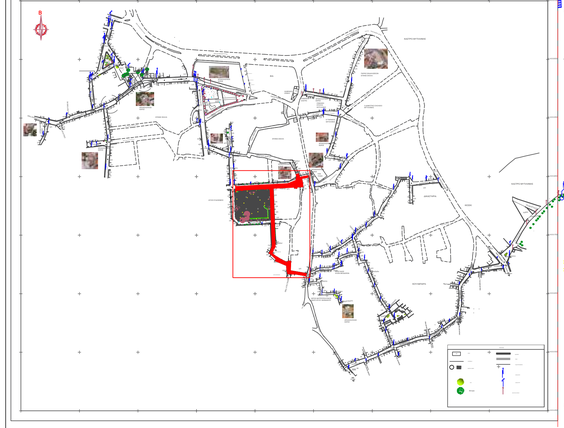

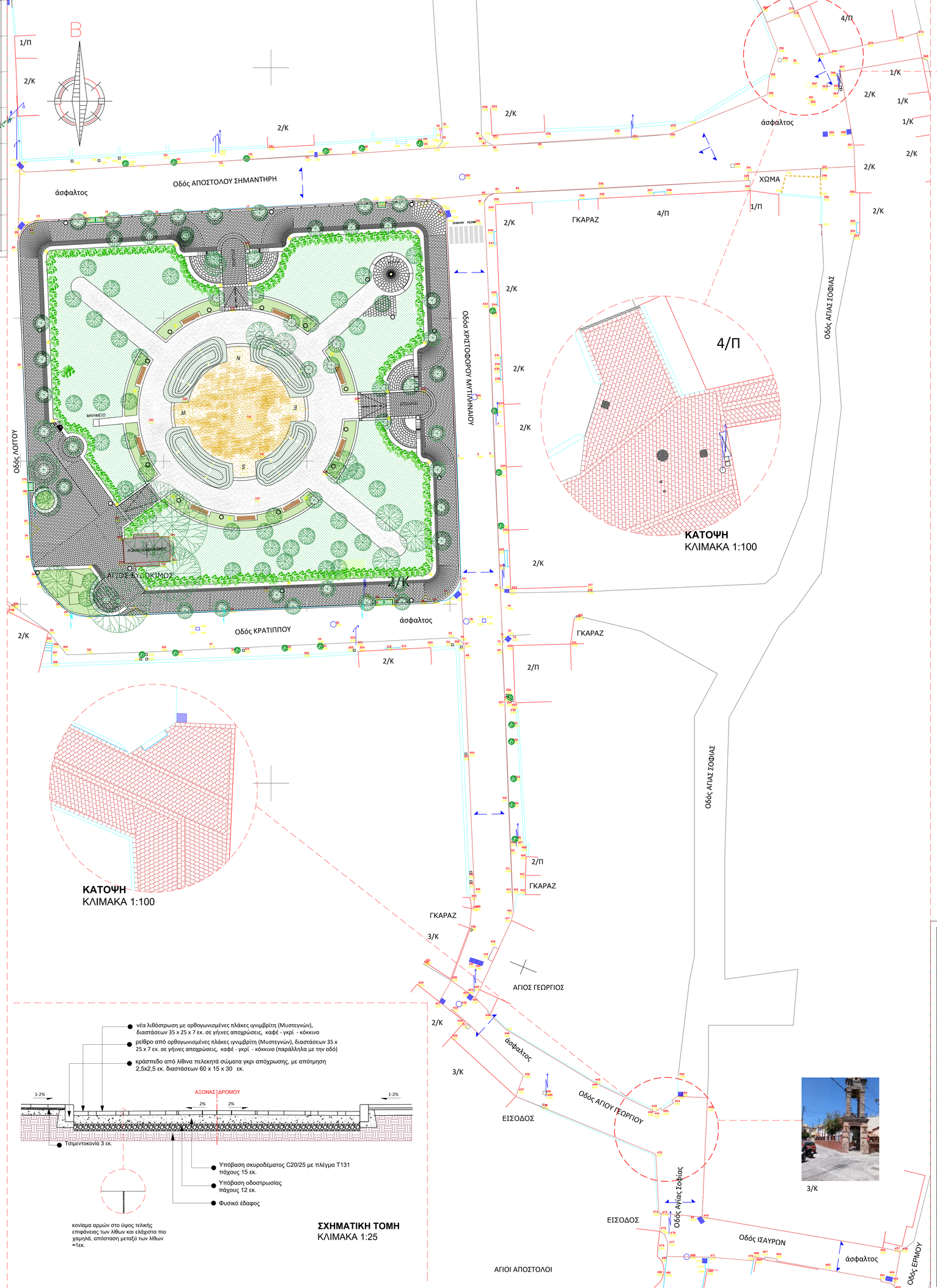





**ΣΧΗΜΑΤΙΚΗ ΤΟΜΗ**
ΚΛΙΜΑΚΑ 1:25



3/Κ

## ΥΠΟΜΝΗΜΑ ΥΛΙΚΩΝ

- φρεάτιο με καπάκι
- φρεάτιο απορροής ομβρίων με σχάρα
- ορθογωνισμένες πλάκες ιγνιμβρίτη (Μυστεγνών) διαστάσεων 35x25x7 εκ., σε γήινες αποχρώσεις, καφέ - κόκκινο
- ορθογωνισμένες πλάκες ιγνιμβρίτη (Μυστεγνών) διαστάσεων 30x10x7 εκ., σε γήινες αποχρώσεις, καφέ - κόκκινο
- κυβόλιθοι ιγνιμβρίτη (Μυστεγνών) διαστάσεων 10x10x10 εκ. σε γήινες αποχρώσεις, καφέ - κόκκινο
- ακανόνιστοι λίθοι τοπικής προέλευσης σε αποχρώσεις γκρι ανοιχτό/σκούρο, καφέ, διαστάσεων ≈40 x 30 x 15-25 εκ. με αυξομειώσεις
- ρείθρο σκυροδέματος C20/25 γκρι απόχρωσης πλάτους 10 εκ.
- οδός ήπιας κυκλοφορίας με νέα πλακόστρωση από πλάκες ιγνιμβρίτη
- οδός ήπιας κυκλοφορίας έπειτα από ανακατασκευή υφιστάμενου παλιού λιθόστρωτου
- φιλέτο λευκού σκληρού μαρμάρου, πελεκητό, διαστάσεων (πλάτος οδού) x 15 x 5 εκ.
- ρύσεις οδών για τα όμβρια

| | |
|---|---|
| **ΔΗΜΟΣ ΜΥΤΙΛΗΝΗΣ**<br>**ΔΙΕΥΘΥΝΣΗ ΤΕΧΝΙΚΩΝ ΥΠΗΡΕΣΙΩΝ** | |
| ΜΕΛΕΤΗ | **ΑΝΑΠΛΑΣΗ ΠΛΑΤΕΙΑΣ ΑΓΙΟΥ ΕΥΔΟΚΙΜΟΥ ΚΑΙ ΕΝΟΠΟΙΗΣΗ ΑΡΧΑΙΟΛΟΓΙΚΩΝ ΧΩΡΩΝ ΜΕΣΩ ΕΝΙΑΙΑΣ ΔΙΑΔΡΟΜΗΣ ΣΤΟ ΙΣΤΟΡΙΚΟ ΚΕΝΤΡΟ ΤΗΣ ΜΥΤΙΛΗΝΗΣ** |
| ΘΕΣΗ | ΔΗΜΟΣ ΜΥΤΙΛΗΝΗΣ<br>Τμήμα της οδού Σημαντήρη, Μυτιληναίου, οδός Αγίου Γεωργίου & Ισαύρων, Τμήμα της οδού Αγίας Σοφίας |
| ΜΕΛΕΤΗΤΕΣ | ΑΝΔΡΕΑΣ ΠΑΠΑΧΡΙΣΤΟΦΟΡΟΥ<br>Πολιτικός Μηχανικός Τ.Ε.<br><br>ΞΕΝΗ ΑΛΕΞΙΟΥ<br>Αρχιτέκτονας Μηχανικός Π.Ε. |
| ΧΡΟΝΟΣ ΜΕΛΕΤΗΣ | ΜΑΪΟΣ 2025 |
| ΘΕΜΑ ΣΧΕΔΙΟΥ | ΝΕΑ ΠΛΑΚΟΣΤΡΩΣΗ ΟΔΩΝ<br>Λεπτομέρεια<br>ΑΡΙΘΜΟΣ ΣΧΕΔΙΟΥ: **δ5** |
| ΚΛΙΜΑΚΑ | 1/200 |
| Η ΜΕΛΕΤΗΤΡΙΑ | Ο ΠΡΟΪΣΤΑΜΕΝΟΣ Δ/ΝΣΗΣ ΤΥΔΜ |
| ΞΕΝΗ Φ. ΑΛΕΞΙΟΥ<br>ΔΙΠΛ. ΑΡΧΙΤΕΚΤΟΝ ΜΗΧΑΝΙΚΟΣ<br>ΠΟΙΟΤΕΧΝΙΚΗ Σ.Α. ΕΓΓΕΓΡΑΜΜΕΝΗ<br>ΜΕΛΟΣ ΤΕΕ ΑΡΙΘΜ. Μητρώου 75038<br>Ε. Μπενάκη 2 & Ρόδου 1 Τ.Κ. 81100 Μυτιλήνη<br>Τηλ.: 22510 41711 Fax: 22510 41711<br>ΑΦΜ: 141293340 ΔΟΥ ΜΥΤΙΛΗΝΗΣ<br><br>ΞΕΝΗ ΑΛΕΞΙΟΥ<br>Αρχιτέκτονας Μηχανικός Π.Ε. | ΜΥΤΙΛΗΝΗ ...../2025<br>ΘΕΩΡΗΘΗΚΕ<br><br>ΑΝΔΡΕΑΣ ΠΑΠΑΧΡΙΣΤΟΦΟΡΟΥ<br>Πολιτικός Μηχανικός Τ.Ε. |