

ΑΝΑΡΤΗΤΕΑ ΣΤΟ ΔΙΑΔΙΚΤΥΟ

ΕΛΛΗΝΙΚΗ ΔΗΜΟΚΡΑΤΙΑ
ΝΟΜΟΣ ΛΕΣΒΟΥ
ΔΗΜΟΣ ΜΥΤΙΛΗΝΗΣ
ΔΗΜΟΤΙΚΗ ΕΠΙΤΡΟΠΗ

Αριθμός απόφασης: 714/2025

ΑΠΟΣΠΑΣΜΑ

Από το Πρακτικό της 40^{ης}/26-08-2025 τακτικής συνεδρίασης
της Δημοτικής Επιτροπής Δήμου Μυτιλήνης

ΘΕΜΑ: Έγκριση κυκλοφοριακών ρυθμίσεων στη Δημοτική Κοινότητα Περάματος του Δήμου Μυτιλήνης.

Στη Μυτιλήνη σήμερα **Τρίτη 26 Αυγούστου 2025 και ώρα 12:00** συνήλθε σε τακτική συνεδρίαση στο Παλαιό Δημαρχείο Μυτιλήνης Π. Κουντουριώτου 15 στη Μυτιλήνη η Δημοτική Επιτροπή του Δήμου Μυτιλήνης, η οποία συγκροτήθηκε με την υπ' αριθμ. 2/2024 (ΑΔΑ: ΨΛ6Ω46ΜΓΘΓ-ΙΙ7) απόφαση του Δημοτικού Συμβουλίου Μυτιλήνης, μετά από την υπ' αριθμ. **27711/22-08-2025** πρόσκληση του Προέδρου της, που επιδόθηκε νόμιμα στα μέλη της, κατά το άρθρο 75 του Ν. 3852/10, όπως αντικαταστάθηκε από το άρθρο 77 του Ν. 4555/18.

Ο Πρόεδρος διαπίστωσε τη νόμιμη απαρτία, δεδομένου ότι από τα εννιά (9) μέλη της ήταν παρόντα έξι (6), ήτοι:

ΠΑΡΟΝΤΕΣ	ΑΠΟΝΤΕΣ
1.- Καρασάββας Νικόλαος, Πρόεδρος 2.- Αλεξίου Γεώργιος, τακτικό μέλος 3.- Γιακουμής Σωκράτης, τακτικό μέλος 4.- Καρέκος Παναγιώτης, τακτικό μέλος 5.- Τσιβγούλης Χρήστος, τακτικό μέλος 6.- Χιωτέλλη Εριφύλη, τακτικό μέλος	1.- Φραγκόπουλος Κωνσταντίνος, Αντιπρόεδρος 2.- Κατσαβέλλης Παναγιώτης, τακτικό μέλος 3.- Κουνέλλης Παναγιώτης, τακτικό μέλος

Τα πρακτικά της συνεδρίασης τήρησε δημοτικός υπάλληλος.

Προσκλήθηκε και δεν παρέστη η δημοτική σύμβουλος κ. Νίκη Τσιριγώτη, η οποία ορίστηκε ως εκπρόσωπος από την παράταξη της μειοψηφίας «Λαϊκή Συσπείρωση» προκειμένου να συμμετέχει στις συνεδριάσεις της Δημοτικής Επιτροπής, χωρίς δικαίωμα ψήφου, κατά την πρώτη θητεία της τρέχουσας δημοτικής περιόδου (έως τις 30.06.2026), σε εφαρμογή της υπ' αριθμ. 3/2024 (ΑΔΑ: 90ΧΤ46ΜΓΘΓ-Φ1Υ) απόφασης του Δημοτικού Συμβουλίου Μυτιλήνης.

Στη συνεδρίαση παραστάθηκαν: α) ο Αν. Διοικητής του Αστυνομικού Τμήματος Γέρας Λέσβου Υπαστυνόμος Α' κ. Λάμπρος Αποστόλου, β) ο Αντιδήμαρχος Τουρισμού και Επιχειρηματικότητας του Δήμου Μυτιλήνης κ. Νικόλαος Γιαννάκας, γ) ο Αν. Προϊστάμενος της Διεύθυνσης Τεχνικών Υπηρεσιών του Δήμου Μυτιλήνης κ. Ανδρέας Παπαχριστοφόρου, δ) η Αν. Προϊσταμένη της Διεύθυνσης Προγραμματισμού του Δήμου Μυτιλήνης κ. Ζωή Ανατολίτη και ε) ο Αν. Προϊστάμενος του Τμήματος Συγκοινωνιών,

Κυκλοφορίας και Εγκαταστάσεων της Διεύθυνσης Τεχνικών Υπηρεσιών του Δήμου Μυτιλήνης κ. Χρήστος Καλαφάτης.

Με πρόταση του Προέδρου και σύμφωνη γνώμη των παρόντων μελών της, πριν την έναρξη της συζήτησης των θεμάτων της ημερήσιας διάταξης, η Δημοτική Επιτροπή αποφάνθηκε ομόφωνα για το κατεπείγον του παρόντος θέματος και το συζητά προ ημερησίας, με αύξοντα αριθμό 2.

Εν συνεχεία ο Πρόεδρος έθεσε υπόψη του Σώματος την υπ' αριθμ. πρωτ. ΔΤΥ/27832/25-08-2025 εισήγηση του Τμήματος Συγκοινωνιών, Κυκλοφορίας και Εγκαταστάσεων της Διεύθυνσης Τεχνικών Υπηρεσιών του Δήμου Μυτιλήνης, η οποία έχει ως εξής:

«Θέμα: ΜΕΛΕΤΗ ΚΥΚΛΟΦΟΡΙΑΚΩΝ ΡΥΘΜΙΣΕΩΝ ΣΤΗΝ ΚΟΙΝΟΤΗΤΑ ΠΕΡΑΜΑΤΟΣ ΤΟΥ ΔΗΜΟΥ ΜΥΤΙΛΗΝΗΣ

Σχετικά:

1. Το υπ αριθμ 5/03-06-2024 πρακτικό της Τακτικής Συνεδρίασης και η υπ αριθμ 4/2024 σχετική απόφαση του Τοπικού Συμβουλίου της Κοινότητας Περάματος του Δήμου Μυτιλήνης
2. Η υπ αριθμ 298/2016 απόφαση του ΔΣ Δήμου Λέσβου «Κανονισμός Λειτουργίας Πεζόδρομων και Κοινόχρηστων Χώρων»

Η μελέτη συντάχθηκε από την Τεχνική Υπηρεσία του Δήμου Μυτιλήνης και αφορά στην εποχιακή μετατροπή ορισμένων Δημοτικών οδών στον οικισμό του Περάματος του Δήμου Μυτιλήνης σε οδούς ήπιας κυκλοφορίας και στην περιοδική τους πεζοδρόμηση.

Η απαίτηση της εποχιακής λειτουργίας, ήπιας κυκλοφορίας (ή και η πεζοδρόμηση), στη περιοχή μελέτης έχει δημιουργηθεί, δεδομένου ότι τα τελευταία χρόνια στους οδούς αυτούς έχουν αναπτυχθεί αρκετά καταστήματα εστίασης και τμήματα αυτών λειτουργούν άτυπα ως πεζόδρομοι προς όφελος των επισκεπτών και των επιχειρήσεων της περιοχής.

Με βάση το παραπάνω σκεπτικό και προκειμένου να αναβαθμιστεί η περιοχή, να ενισχυθεί η τοπική αγορά και να διευκολυνθούν οι πεζοί, το Τοπικό Συμβούλιο της Κοινότητας Περάματος του Δήμου Μυτιλήνης, με το αριθμ 5/03-06-2024 πρακτικό της Τακτικής Συνεδρίασης και την 4/2024 απόφαση, εγκρίνει την πρόταση για την περιοδική πεζοδρόμηση του χώρου, στον οικισμό του Περάματος του Δήμου Μυτιλήνης, κατά την θερινή περίοδο (από 16 Ιουνίου έως και τις 15 Σεπτεμβρίου και τις ώρες 18:00 έως 02:00 έκαστου έτους)

Η υπηρεσία μας εισηγείται σήμερα την έγκριση της συνημμένης μελέτης με τίτλο «ΜΕΛΕΤΗ ΚΥΚΛΟΦΟΡΙΑΚΩΝ ΡΥΘΜΙΣΕΩΝ ΣΤΗΝ ΚΟΙΝΟΤΗΤΑ ΠΕΡΑΜΑΤΟΣ ΤΟΥ ΔΗΜΟΥ ΜΥΤΙΛΗΝΗΣ»

Η μελέτη περιλαμβάνει:

- α) Τεχνική Έκθεση.
- β) Χάρτες της περιοχής, σε υπόβαθρο κτηματολογίου, με τις επιμέρους ρυθμίσεις και την σήμανση.

Ο προγραμματισμός υλοποίησης των ανωτέρω, στο σύνολο του έργου ή τμηματικά θα γίνει από την αρμόδια Υπηρεσία του Δήμου Μυτιλήνης. Η υλοποίηση του έργου προβλέπεται να γίνει από επιμέρους απολογιστικές εργασίες του Δήμου Μυτιλήνης.

Παρακαλούμε για τις δικές σας ενέργειες.»

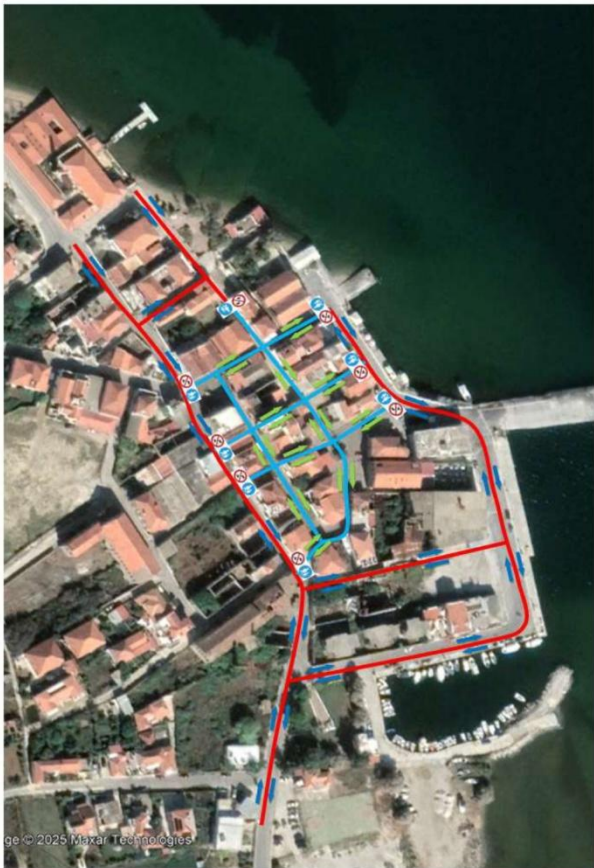

ΥΠΟΜΝΗΜΑ

ΠΡΟΤΕΙΝΟΜΕΝΟΙ ΟΔΟΙ ΔΙΑΔΡΟΜΩΝ ΧΡΗΣΗΣ ΟΧΗΜΑΤΩΝ

ΠΡΟΤΕΙΝΟΜΕΝΟΙ ΟΔΟΙ ΜΗΛΑΣ ΚΥΚΛΟΦΟΡΙΑΣ. ΟΡΙΟ ΤΑΧΥΤΗΤΑΣ 20 km/h & ΑΠΑΓΟΡΕΥΣΗ ΕΙΣΟΔΟΥ ΟΧΗΜΑΤΩΝ ΓΙΑ ΤΗΝ ΠΕΡΙΟΔΟ ΑΠΟ 16 ΙΟΥΛΙΟΥ ΕΩΣ ΚΑΙ ΤΙΣ 18 ΣΕΠΤΕΜΒΡΙΟΥ ΚΑΙ ΤΙΣ ΣΠΕΣ 15:00 ΕΩΣ 18:00 ΕΚΑΣΤΟΥ ΕΤΟΥΣ

ΚΑΤΕΥΘΥΝΣΗ ΚΥΚΛΟΦΟΡΙΑΣ ΟΔΩΝ ΔΙΑΔΡΟΜΩΝ

ΚΑΤΕΥΘΥΝΣΗ ΚΥΚΛΟΦΟΡΙΑΣ ΟΔΩΝ ΜΗΛΑΣ ΚΥΚΛΟΦΟΡΙΑΣ ΚΑΙ ΠΕΖΟΔΡΟΜΩΝ

ΟΠΟΥ ΠΕΡΕΧΕΤΑΙ ΠΕΡΙΟΔΩΝ ΠΕΖΟΦΟΡΩΜΩΝ. ΕΠΙΤΡΕΠΕΤΑΙ Η ΚΥΚΛΟΦΟΡΙΑ ΤΩΝ ΕΡΓΩΝ ΟΧΗΜΑΤΩΝ:

- Οχήματα υπηρεσιών ασφαλείας από 08:00 π.μ. έως 10:00 π.μ.
- Οχήματα δημοτικών υπηρεσιών (πυροσβεστική, καθαριότητα, κέντρο άμεσης βοήθειας, υπηρεσίες κοινωνικής αλληλεγγύης κ.τ.λ.).
- Οχήματα έκτακτης ανάγκης (ασθενοφόρα, πυροσβεστικά, αστυνομία).
- Οχήματα που διακινούν ειδικά είδη διακίνησης από τον Δήμο Μυτιλήνης.

ΕΛΛΗΝΙΚΗ ΔΗΜΟΚΡΑΤΙΑ ΔΗΜΟΣ ΜΥΤΙΛΗΝΗΣ ΔΙΕΥΘΥΝΣΗ ΤΕΧΝΙΚΩΝ ΥΠΗΡΕΣΙΩΝ	
ΜΕΛΕΤΗ ΚΥΚΛΟΦΟΡΙΑΚΩΝ ΡΥΘΜΙΣΕΩΝ ΣΤΗΝ ΚΟΙΝΟΤΗΤΑ ΠΕΡΑΜΑΤΟΣ ΤΟΥ ΔΗΜΟΥ ΜΥΤΙΛΗΝΗΣ	
ΚΥΚΛΟΦΟΡΙΑΚΗ ΟΡΓΑΝΩΣΗ ΠΕΡΙΟΧΗΣ ΜΕΛΕΤΗΣ	ΑΡΙΘΜΟΣ ΧΑΡΤΗΣ: Χ. 1
	ΚΛΙΜΑΚΑ: 1:1000
ΗΜΕΡΟΜΗΝΙΑ: ΑΥΓΟΥΣΤΟΣ 2025	ΘΕΩΡΗΣΗ
Ο ΣΥΝΤΑΞΑΣ ΧΡΗΣΤΟΣ ΚΑΛΑΦΑΤΗΣ ΠΟΛΙΤΙΚΟΣ ΜΗΧΑΝΙΚΟΣ ΠΕ ΑΝΔΡΕΑΣ ΠΑΠΑΧΡΥΣΤΟΦΟΡΟΥ ΠΟΛΙΤΙΚΟΣ ΜΗΧΑΝΙΚΟΣ ΤΕ ΑΝΔΡΕΑΣ ΠΑΠΑΧΡΥΣΤΟΦΟΡΟΥ ΔΙΕΥΘ. ΤΕΧΝΙΚΩΝ ΥΠΗΡΕΣΙΩΝ ΔΗΜΟΥ ΜΥΤΙΛΗΝΗΣ	Ψηφιακά υπογεγραμμένο από CHRISTOS KALAFATIS

Στη συνέχεια ο Πρόεδρος κάλεσε το Σώμα να αποφασίσει σύμφωνα με την ανωτέρω εισήγηση.

Μετά από διαλογική συζήτηση ακολούθησε ψηφοφορία επί του θέματος, σύμφωνα με την οποία όλα τα συμμετέχοντα μέλη υπερψήφισαν την εισήγηση.

Μετά τα παραπάνω

Η ΔΗΜΟΤΙΚΗ ΕΠΙΤΡΟΠΗ

Αφού έλαβε υπ' όψη της:

α) τις διατάξεις του άρθρου 74Α παρ.1 Ν.3852/2010, όπως προστέθηκε από το άρθρο 9 του Ν.5056/2023 (ΦΕΚ 163/Α'/06-10-2023), αναφορικά με τις αρμοδιότητες της Δημοτικής Επιτροπής των Δήμων,

β) τις διατάξεις του άρθρου 75 του Ν. 3852/2010, όπως αντικαταστάθηκε από το άρθρο 77 του Ν.4555/18, που ρυθμίζουν τα θέματα σχετικά με τις συνεδριάσεις της Οικονομικής Επιτροπής και της Επιτροπής Ποιότητας Ζωής, οι οποίες πλέον έχουν

καταργηθεί με τις διατάξεις του Ν. 5056/2023, εξακολουθούν να ισχύουν και για την Δημοτική Επιτροπή,

γ) την υπ' αριθμ. υπ' αριθμ. 298/2016 (ΑΔΑ: 6ΨΩΜΩΛΦ-ΞΞΗ) Απόφαση Δημοτικού Συμβουλίου με θέμα: «Έγκριση Κανονισμού Χρήσης Κοινόχρηστων Χώρων Δήμου Λέσβου»,

δ) την υπ' αριθμ. 4/2024 απόφαση του Τοπικού Συμβουλίου της Δημοτικής Κοινότητας Περάματος του Δήμου Μυτιλήνης,

ε) την μελέτη με τίτλο: «ΜΕΛΕΤΗ ΚΥΚΛΟΦΟΡΙΑΚΩΝ ΡΥΘΜΙΣΕΩΝ ΣΤΗΝ ΚΟΙΝΟΤΗΤΑ ΠΕΡΑΜΑΤΟΣ ΤΟΥ ΔΗΜΟΥ ΜΥΤΙΛΗΝΗΣ»,

στ) την σύμφωνη γνώμη του Αν. Διοικητή του Αστυνομικού Τμήματος Γέρας Λέσβου Υπαστυνόμος Α' κ. Λάμπρου Αποστόλου, με την επισήμανση της τήρησης του ωραρίου της περιοδικής πεζοδρόμησης για τις ώρες 18:00 έως 02:00 και της απρόσκοπτης κυκλοφορίας των οχημάτων στις παραπάνω οδούς για το υπόλοιπο χρονικό διάστημα (02:00 έως 18:00),

ζ) την υπ' αριθμ. πρωτ. ΔΤΥ/27832/25-08-2025 εισήγηση του Τμήματος Συγκοινωνιών, Κυκλοφορίας και Εγκαταστάσεων της Διεύθυνσης Τεχνικών Υπηρεσιών του Δήμου Μυτιλήνης, αντίγραφο της οποίας επισυνάπτεται στο παρόν απόσπασμα

Αποφασίζει ομόφωνα

Εισηγείται στο Δημοτικό Συμβούλιο Μυτιλήνης τις κυκλοφοριακές ρυθμίσεις στη Δημοτική Κοινότητα Περάματος του Δήμου Μυτιλήνης, σύμφωνα με τη συνημμένη στην εισήγηση μελέτη με τίτλο: «**Μελέτη κυκλοφοριακών ρυθμίσεων στην Κοινότητα Περάματος του Δήμου Μυτιλήνης**» και με το συνημμένο χάρτη της περιοχής, η οποία συντάχθηκε και θεωρήθηκε από την Τεχνική Υπηρεσία του Δήμου Μυτιλήνης.

Οι κυκλοφοριακές ρυθμίσεις αφορούν τα παρακάτω:

Α.- Οι οδικές προσβάσεις στη περιοχή μελέτης και η κυκλοφοριακή τους λειτουργία παρουσιάζονται στον Χάρτη Χ.1 με κόκκινο χρώμα.

Β.- Οι οδοί ήπιας κυκλοφορίας και περιοδικής πεζοδρόμησης παρουσιάζονται επίσης στον Χάρτη Χ.1 με θαλασσί χρώμα. Οι οδοί αυτοί είναι ανώνυμοι, βρίσκονται στον οικισμό του Περάματος του Δήμου Μυτιλήνης και θα λειτουργούν ως δρόμοι διπλής κατεύθυνσης ήπιας κυκλοφορίας, στην οποία θα ισχύει εποχιακή πεζοδρόμηση με απαγόρευση εισόδου οχημάτων από 16 Ιουνίου έως και τις 15 Σεπτεμβρίου και τις ώρες 18:00 έως 02:00 έκαστου έτους.

Επισήμανση: η κυκλοφορία των οχημάτων κατά τις ώρες 02:00 έως και 18:00 θα πραγματοποιείται απρόσκοπτα στις ανωτέρω οδούς.

Γ.- Σε όλες τις παραπάνω οδούς, στις οποίες θα ισχύει η περιοδική πεζοδρόμηση, επιτρέπεται η κυκλοφορία των εξής οχημάτων:

- Οχήματα καθαριότητας (απορριματοφόρα, ανακύκλωσης, σάρωθρα, πλυντήρια κάδων, πλυστικά πεζοδρομίων κ.τ.λ.).

- Οχήματα δημοτικών υπηρεσιών (συντήρησης οδοφωτισμού, τεχνικών έργων, πολιτικής προστασίας, δημοτικής αστυνομίας κ.τ.λ.).
- Οχήματα έκτακτης ανάγκης (ασθενοφόρα, πυροσβεστικά, αστυνομία).
- Οχήματα που διαθέτουν ειδική άδεια διέλευσης από τον Δήμο Μυτιλήνης.

Μέγιστο όριο ταχύτητας 20 km/h

Ο προγραμματισμός υλοποίησης των ανωτέρω, στο σύνολο του έργου ή τμηματικά θα γίνει από την αρμόδια Υπηρεσία του Δήμου Μυτιλήνης. Η υλοποίηση του έργου προβλέπεται να γίνει από επιμέρους απολογιστικές εργασίες του Δήμου Μυτιλήνης.

Κατά της παραπάνω απόφασης χωρεί άσκηση αίτησης θεραπείας, σύμφωνα με την παρ. 3 του άρθρου 227 του Ν. 3852/2010 (Α' 87). Επιπλέον, κατά της παραπάνω απόφασης χωρεί και άσκηση ειδικής διοικητικής προσφυγής για λόγους νομιμότητας σύμφωνα με το άρθρο 227 του Ν. 3852/2010, όπως τροποποιήθηκε με το άρθρο 118 του Ν. 4555/2018 (Α' 133) μέσα σε προθεσμία δεκαπέντε (15) ημερών από την κοινοποίησή της ή αφοτόυ έλαβε πλήρη γνώση αυτής.

Συντάχθηκε και υπογράφεται ως εξής :

Ο Πρόεδρος

Τα Μέλη