

ΚΥΡΩΣΗ ΔΙΚΤΥΟΥ ΚΟΙΝΟΧΡΗΣΤΩΝ ΧΩΡΩΝ

Θέση Σχοίνος, Άγιος Ισίδωρος
Δ.Κ. Πλωμαρίου, Δ.Ε. Πλωμαρίου, Δήμος Μυτιλήνης



A/A	Εμβαδόν οικισμού (σε τ.μ.)	Περίμετρος (σε μ.)	Όνομα	Δήμος	Εκδοτική Αρχή	Ημερομηνία	Κωδικός ΕΣΥΕ2011	Φ.Ε.Κ.
1	544.036,60	5.495,70	Οικισμός Αγίου Ισίδωρου, Δ.Κ. Πλωμαρίου, Δ.Ε. Πλωμαρίου	Μυτιλήνης	Νομαρχία Λέσβου Τμήμα Πολεοδομίας και Περιβάλλοντος	4/11/88	5301120102	99 Δ'/1989

A/A	Κωδικός	Ημερομηνία Υλοποίησης	Υλοποίηση	Τίτλος	Μεταγραφή	Πλάτος	Μήκος	Απόφαση
1	1	18/5/2007	ΝΑΙ	8448/18.05.2007	ΧΣΤ/55842	4.00	42,85	-
2	2	20/5/2007	ΝΑΙ	8453/20.05.2007	ΧΣΤ/55843	4.00	35,94	-
3	3	22/5/2007	ΝΑΙ	8456/22.05.2007	ΧΣΤ/55844	4.00	39,48	-

A/A	Κωδικός	Εκδοτική Αρχή	Αρ. Μεταγραφής	Ημ. Μεταγραφής	Φ.Ε.Κ.	Οικόπεδο 1	Οικόπεδο 2	Οικόπεδο 3	Οικόπεδο 4	Οικόπεδο 5	Οικόπεδο 6	Οικόπεδο 7	Χαρακτηριστικά	Τίτλος	
1	1	Συμβολογράφος Μ.Στεφανίου	ΧΣΤ/55842	1/11/2022	-	4	31,00	31,84	11,44	11,78	-	-	Χωματοδρόμος	8448/18.05.2007	
2	2	Συμβολογράφος Μ.Στεφανίου	ΧΣΤ/55843	1/11/2022	-	4	-	-	19,73	30,87	-	0,41	19,63	Χωματοδρόμος	8453/20.05.2007
3	3	Συμβολογράφος Μ.Στεφανίου	ΧΣΤ/55844	1/11/2022	-	3	-	-	38,62	-	20,12	19,02	-	Χωματοδρόμος	8456/22.05.2007

A/A	Κωδικός	Ιδιοκτήτης	Συμβόλαιο	Ημ.Μεταγραφής	Τόμος/ Αρ.Μεταγραφής	Οικοδομική άδεια	Πρόσωπο σε κοινόχρηστο δρόμο
1	1	Γεώργιος Μουτσογιάννης & Γαρουφαλιά Βάμβουρα	8446/2007 & 8447/2007	21/05/2007	Χ/50256 και Χ/50257	αδόμητο	1,4
2	2	Περσεφώνη Καραγκιόζη & Μαριάννα Σανίδα	8450/2007 & 8451/2001	21/05/2007	Χ/50259 και Χ/50260	αδόμητο	1,4
3	3	Ιωάννης Βισάκας, Παπαδούλα Βάμβουρα & Μυρσίνη Βισάκα, Γρηγόριος Καδέλης & Ελπίνικη Καλαμιδιώτου	8460/2007 & 8462/2007	23/05/2007	Χ/50299 και Χ/50300	αδόμητο	1,2,3
4	4	Παναγιώτης Τζαννής	1964/2007	23/05/2007	Χ/50294	αδόμητο	1,2
5	5	Μυρσίνη Μαρσώνη	8457/2007	23/05/2007	Χ/50296	αδόμητο	3
6	6	Χαράλαμπος Μαρσώνης	8458/2007	23/05/2007	Χ/50297	αδόμητο	2,3
7	7	Παπαδούλα Βάμβουρα	1963/2007	23/05/2007	Χ/50293	αδόμητο	2

Συντεταγμένες Λωρίδας 1			Συντεταγμένες Λωρίδας 2			Συντεταγμένες Λωρίδας 3		
α/α	X	Y	α/α	X	Y	α/α	X	Y
42	706704,972	4315933,825	6	706708,162	4315998,314	Γ	706727,729	4315995,826
43	706701,299	4315935,385	7	706708,752	4316002,27	72	706736,543	4315993,245
51	706702,081	4315937,59	78	706710,688	4316001,612	70	706746,017	4315990,583
50	706705,445	4315946,973	77	706720,504	4315998,276	69	706755,014	4315988,294
49	706708,67	4315956,391	73	706727,34	4315995,94	68	706760,024	4315986,959
48	706711,297	4315964,727	Γ	706727,729	4315995,826	31	706765,493	4315985,552
67	706714,802	4315975,956	60	706726,6	4315991,97	32	706763,858	4315981,906
A	706718,655	4315974,871	59	706723,47	4315990,34	64	706758,59	4315983,03
57	706717,307	4315970,539	58	706720,485	4315980,748	63	706753,94	4315984,44
54	706715,251	4315963,95	Α	706718,655	4315974,871	62	706744,27	4315986,9
53	706712,47	4315955,14	67	706714,802	4315975,956	61	706735,44	4315989,4
52	706709,22	4315945,65	66	706719,683	4315991,592	60	706726,6	4315991,97
			65	706718,526	4315995,016			
Εμβαδόν σε τ.μ.		172,00	Εμβαδόν σε τ.μ.		157,24	Εμβαδόν σε τ.μ.		156,1

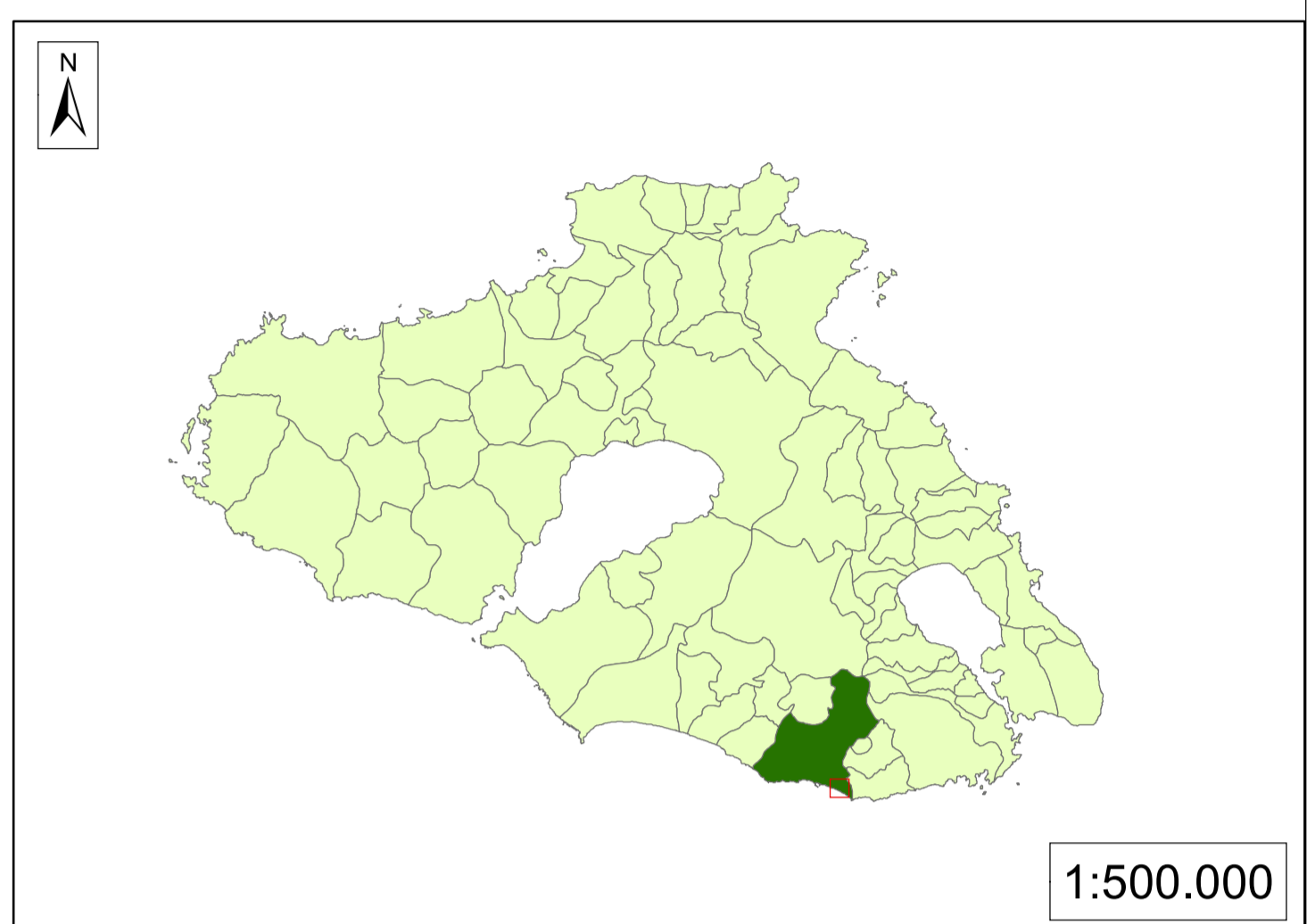
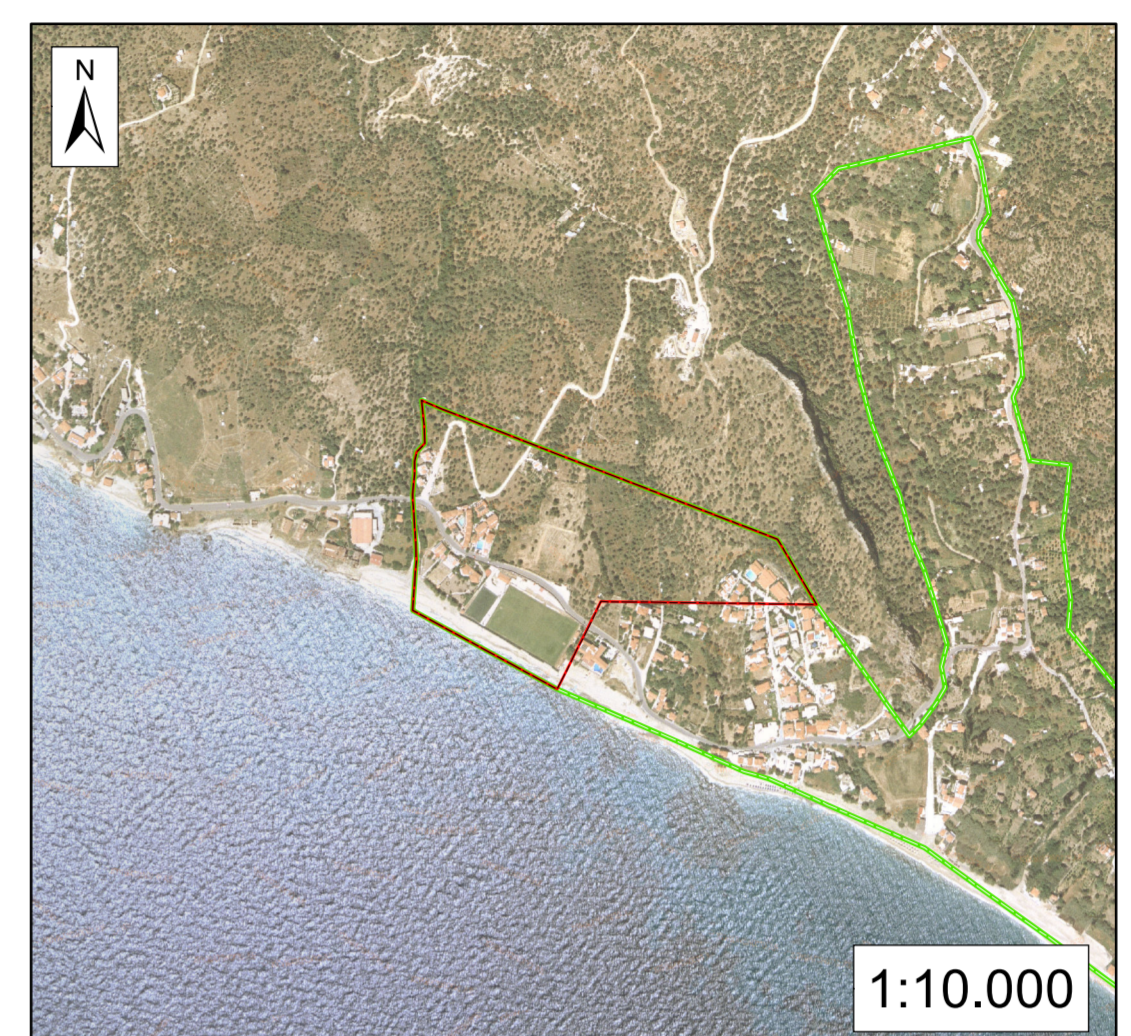

Όριο Οικισμού (Δυτικό Μη Συνεκτικό) και Όριο Οικισμού Θέση Σχοίνος, Άγιος Ισίδωρος Δ.Κ. Πλωμαρίου, Δ.Ε. Πλωμαρίου Δήμος Μυτιλήνης

Περιφέρεια Βορείου Αιγαίου, Π.Ε. Λέσβου, Νήσος Λέσβος, Δήμος Μυτιλήνης Δ.Ε. Πλωμαρίου, Δ.Κ. Πλωμαρίου

Υπόμνημα

- Όριο οικισμού (δυτικό μη συνεκτικό)
- Όρια οικισμού
- Υφιστάμενο Οδικό Δίκτυο πλάτους ≥ 4 m
- 4 Επαρχιακή Οδός Μυτιλήνης- Σκοπέλου
- Οδικό Δίκτυο προς Κύρωση (υλοποιηθέν) πλάτους ≥ 4 m
- Τμήμα 1
- Τμήμα 2
- Τμήμα 3
- Ιδιοκτησίες
- Ιδιοκτησίες
- Τοπογραφική Αποτύπωση (1:500)
- Αποτυπωθείσες Ιδιοκτησίες
- Κορυφές Αποτύπωσης

Πηγές:
1. Χαρτογραφικό υπόβαθρο: Ορθοφωτοχάρτες Εθνικού Κτηματολογίου Υπόβαθρο 2015-2016 (50εκ.) <http://gis.ktimanet.gr/wms/wmsoren/wmsserver.aspx>
2. Γεωγραφικά δεδομένα:
2.1. Χωρικά δεδομένα: εργασίες αποτύπωσης πεδίου - τοπογραφικό διάγραμμα
2.2. Συμβόλαιο & τίτλοι Ιδιοκτησίας

ΣΤΑΥΡΙΝΟΥ ΣΤΕΛΛΑ ΠΟΛΙΤΙΚΟΣ ΜΗΧΑΝΙΚΟΣ ΖΩΔΟΧΟΥ ΠΗΓΗΣ 97 ΜΥΤΙΛΗΝΗ κιν.: 6942971844 - γραφείο: 2251048021 e-mail: SD.CUBED.ENGINEERS@GMAIL.GR		ΤΟΠΟΓΡΑΦΙΚΑ-ΑΔΕΙΕΣ ΑΥΘΑΙΡΕΤΑ- ΕΝ. ΠΙΣΤΟΠΟΙΗΤΙΚΑ ΔΙΑΛΟΞΕΙΣ ΚΤΗΜΑΤΟΛΟΓΙΟΥ
ΕΡΓΟΔΟΤΗΣ	ΜΟΥΤΣΟΓΙΑΝΗΣ ΓΕΩΡΓΙΟΣ	
ΕΡΓΟ	ΚΥΡΩΣΗ ΔΙΚΤΥΟΥ ΚΟΙΝ ΧΩΡΩΝ	
ΘΕΣΗ	ΘΕΣΗ ΣΧΟΙΝΟΣ ΑΓΙΟΣ ΙΣΙΔΩΡΟΣ -ΔΗΜΟΣ ΜΥΤΙΛΗΝΗΣ	
ΣΥΣΤΗΜΑ ΑΝΑΦΟΡΑΣ	ΕΛΛΗΝΙΚΟ ΓΕΩΔΑΙΤΙΚΟ ΣΥΣΤΗΜΑ ΑΝΑΦΟΡΑΣ (Ε.Γ.Σ.Α. '87)	
ΥΨΟΜΕΤΡΙΚΗ ΑΦΕΤΗΡΙΑ	ΟΡΘΟΜΕΤΡΙΚΑ ΥΨΟΜΕΤΡΑ Γ.Υ.Σ.	
ΘΕΜΑΤΙΚΟΣ ΧΑΡΤΗΣ 3 ΙΔΙΟΚΤΗΣΙΕΣ		ΑΡ. ΣΧΕΔΙΟΥ ΘΧ/3
ΚΑΙΜΑΚΑ: 1 / 1000		ΙΣΟΔΙΑΣΤΑΣΗ:
ΧΡΟΝΟΣ: ΜΑΙΟΣ 2023		
ΜΕΛΕΤΗΤΗΣ	ΕΛΕΓΧΟΣ	