ΔΗΜΟΣ ΜΥΤΙΛΗΝΗΣ
ΔΗΜΟΤΙΚΗ ΕΝΟΤΗΤΑ ΜΥΤΙΛΗΝΗΣ
ΚΟΙΝΟΤΗΤΑ ΠΑΜΦΙΛΩΝ
ΘΕΣΗ ΝΗΣΕΛΙΑ

ΔΗΜΟΠΡΑΣΙΑ ΠΑΡΑΧΩΡΗΣΗΣ ΧΩΡΟΥ ΓΙΑ ΤΟΠΟΘΕΤΗΣΗ ΚΑΝΤΙΝΑΣ ΚΑΙ ΣΕΤ ΟΜΠΡΕΛΩΝ

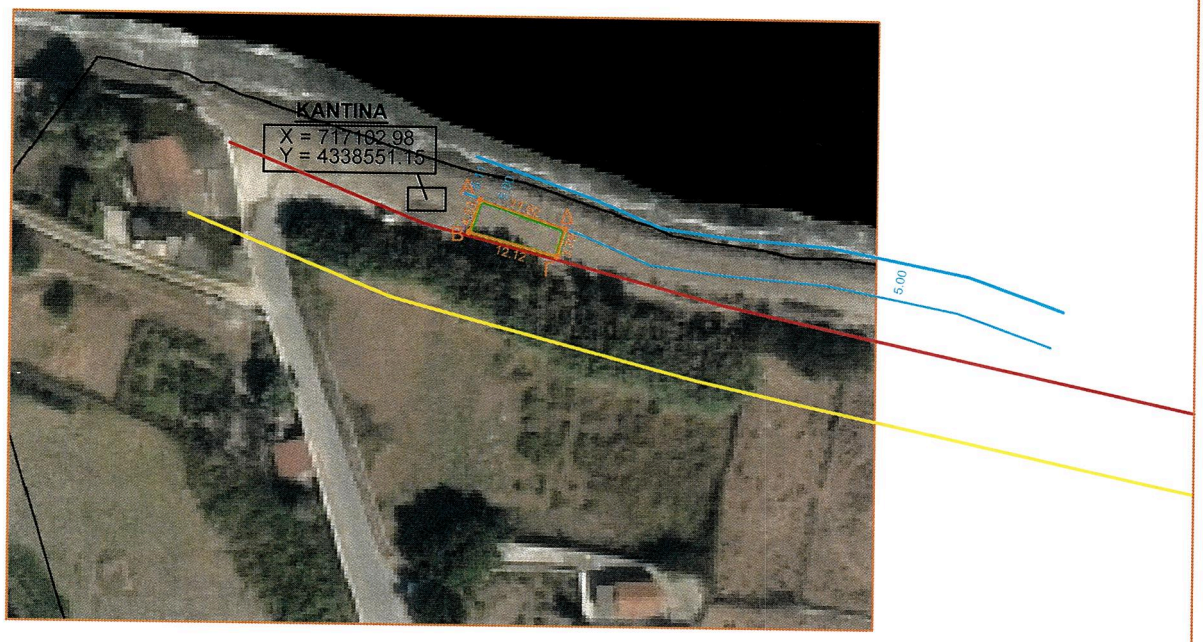

ΕΜΒΑΔΟΜΕΤΡΗΣΗ προτεινόμενου χώρου για τοποθέτηση σετ ομπρελών			
Με τη βοήθεια των ορθογωνικών συντεταγμένων των κορυφών του			
Α/Α	Χ	Υ	ΜΗΚΟΣ
Α	717110.160	4338551.260	
Β	717108.690	4338546.980	4.53
Γ	717120.400	4338543.860	12.12
Δ	717121.470	4338547.500	3.79
Α	717110.160	4338551.260	11.92
Ε=1/2 Σ(Χι + Χι+1)(Ψι - Ψι+1)			
ΕΜΒΑΔΟ =50,00μ2			

ΣΗΜΕΙΟ ΤΟΠΟΘΕΤΗΣΗΣ ΚΑΝΤΙΝΑΣ

X = 717102.98 Y = 4338551.15

ΕΜΒΑΔΟΝ ΚΑΝΤΙΝΑΣ : 15τμ
ΕΜΒΑΔΟΝ ΧΩΡΟΥ ΓΙΑ ΟΜΠΡΕΛΕΣ: 50,00τμ.

ΚΛΙΜΑΚΑ: 1/1000

ΕΚΤΟΣ ΠΕΡΙΟΧΗΣ NATURA 2000

ΥΠΟΜΝΗΜΑ
- ΓΡΑΜΜΗ ΑΙΓΙΑΛΟΥ
- ΓΡΑΜΜΗ ΠΑΡΑΛΙΑΣ
- ΑΚΤΟΓΡΑΜΜΗ
- ΕΜΒΑΔΟΝ ΚΑΝΤΙΝΑΣ
- ΕΜΒΑΔΟΝ ΣΕΤ ΟΜΠΡΕΛΩΝ

ΕΛΕΓΧΘΗΚΕ
ΓΕΩΡΓΙΑ ΧΑΦΤΑ
ΤΟΠΟΓΡΑΦΟΣ ΜΗΧ. ΤΕ
ΤΕΧΝΙΚΗ ΥΠΗΡΕΣΙΑ
ΔΗΜΟΥ ΜΥΤΙΛΗΝΗΣ

ΕΓΚΡΙΘΗΚΕ
Ο αν. προϊστάμενος διεύθυνσης τεχνικών υπηρεσιών Δήμου Μυτιλήνης.
ΠΑΠΑΧΡΙΣΤΟΦΟΡΟΥ ΑΝΔΡΕΑΣ
ΠΟΛΙΤΙΚΟΣ ΜΗΧΑΝΙΚΟΣ Τ.Ε.