

"ΕΡΓΑΣΙΕΣ ΠΡΟΣΑΡΜΟΓΗΣ ΤΟΥ ΒΡΕΦΙΚΟΥ ΣΤΑΘΜΟΥ "ΜΑΡΙΑ ΑΝΠΑΤΖΗ" ΣΤΙΣ ΠΡΟΔΙΑΓΡΑΦΕΣ ΤΟΥ ΠΔ 99/2017.

ΣΧΗΜΑ ΠΡΟΤΑΣΗΣ ΙΣΟΓΕΙΟΥ

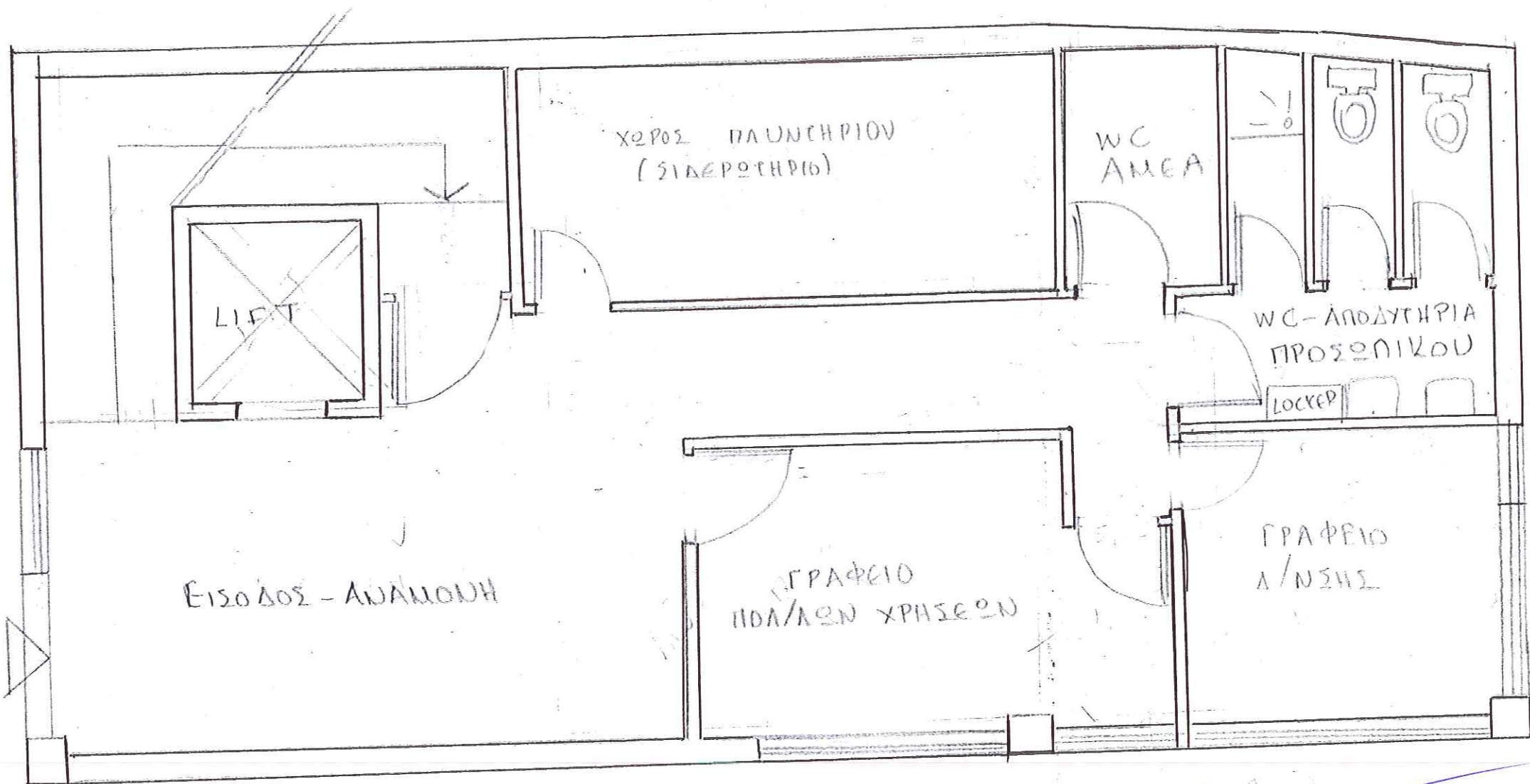

Προϊστάμενος - Τμήματος  
- Συγκοινωνιακών - Κτιριακών  
- Λιμενικών και Υπαίθριων Χώρων

ΠΑΠΑΧΡΗΣΤΟΦΟΡΟΥ ΑΝΔΡΕΑΣ

29.10.20  
Προϊστάμενη  
Τεχνικών υπηρεσιών  
Διεύθυνσης  
Μακρή Δεσποίνα  
Μηχανικός M.Sc.

ΣΥΡΙΑΝΟΥ Ε. ΚΩΝΣΤΑΝΤΙΝΟΣ Τ.Ε.  
ΤΕΧΝΙΚΗ ΥΠΗΡΕΣΙΑ  
ΔΗΜΟΣ ΚΑΛΑΜΑΤΗΣ

120 ΓΕΙΟ

ΠΡΟΤΑΣΗ Α'

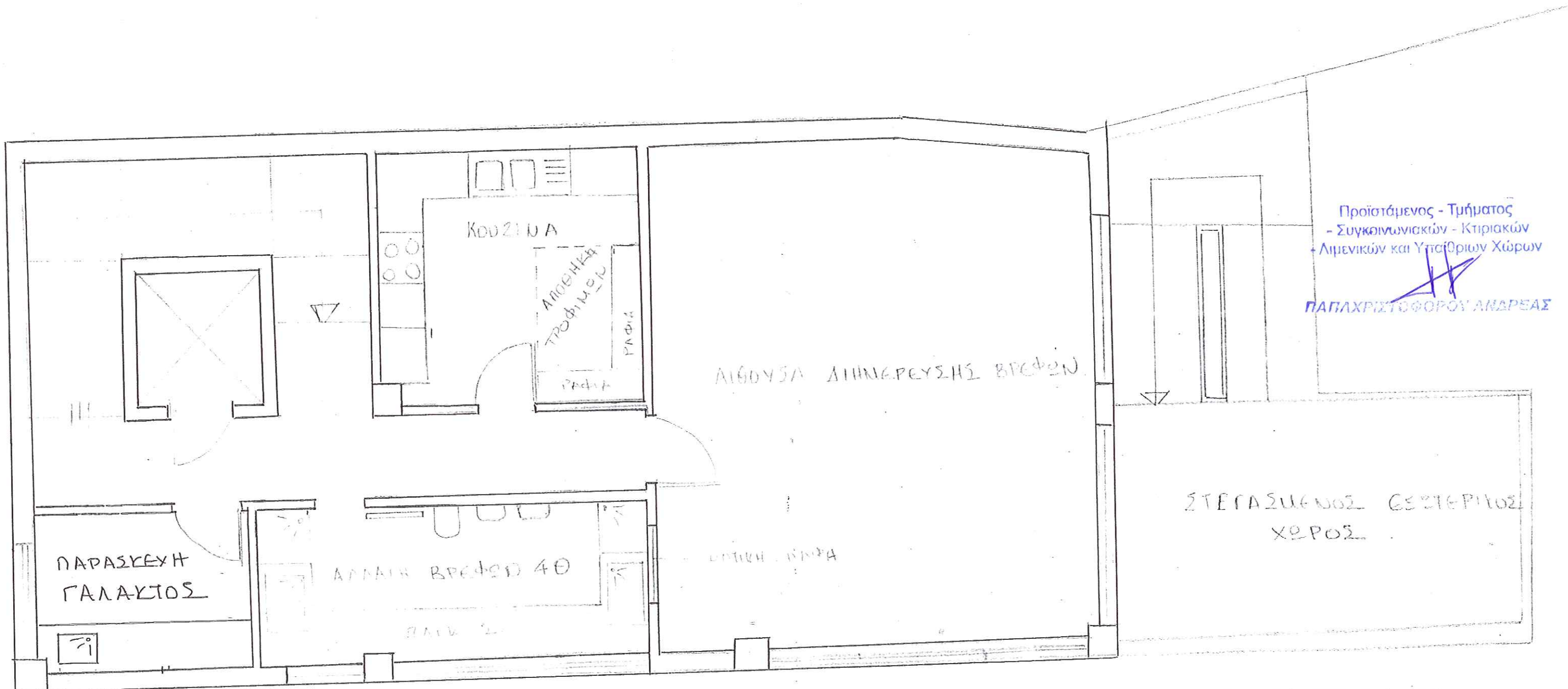

Προϊστάμενος - Τμήματος  
- Συγκοινωνιακών - Κτιριακών  
Λιμενικών και Υπαίθριων Χώρων  
**ΠΑΠΑΧΡΗΣΤΟΦΟΡΟΥ ΑΝΔΡΕΑΣ**

Α' ΟΡΟΦΟΣ

10-20  
ΕΛΛΗΝΙΚΗ ΔΗΜΟΚΡΑΤΙΑ  
ΜΥΤΙΛΗΝΗ  
Προϊστάμενη  
Τεχνικών Υπηρεσιών  
Διεύθυνση  
Μακρή Δεσφίνα  
Μηχανολογός Μηχανικός M.S.C.

**ΣΥΡΙΑΝΟΥ Ε. ΚΩΝΝΑ**  
ΠΟΛΙΤΕΣ ΜΗΧΑΝΙΚΟΣ Τ.Ε.  
ΤΕΧΝΙΚΗ ΥΠΗΡΕΣΙΑ  
ΔΗΜΟΥ ΜΥΤΙΛΗΝΗΣ



# ΣΚΑΡΙΦΗΜΑ Β' ΟΡΟΦΟΥ (ΠΡΟΤΑΣΗ)

ΜΕ ΔΙΑΜΟΡΦΩΣΕΙΣ ΣΥΜΦΩΝΑ ΜΕ ΤΟ ΠΔ 99/2017.

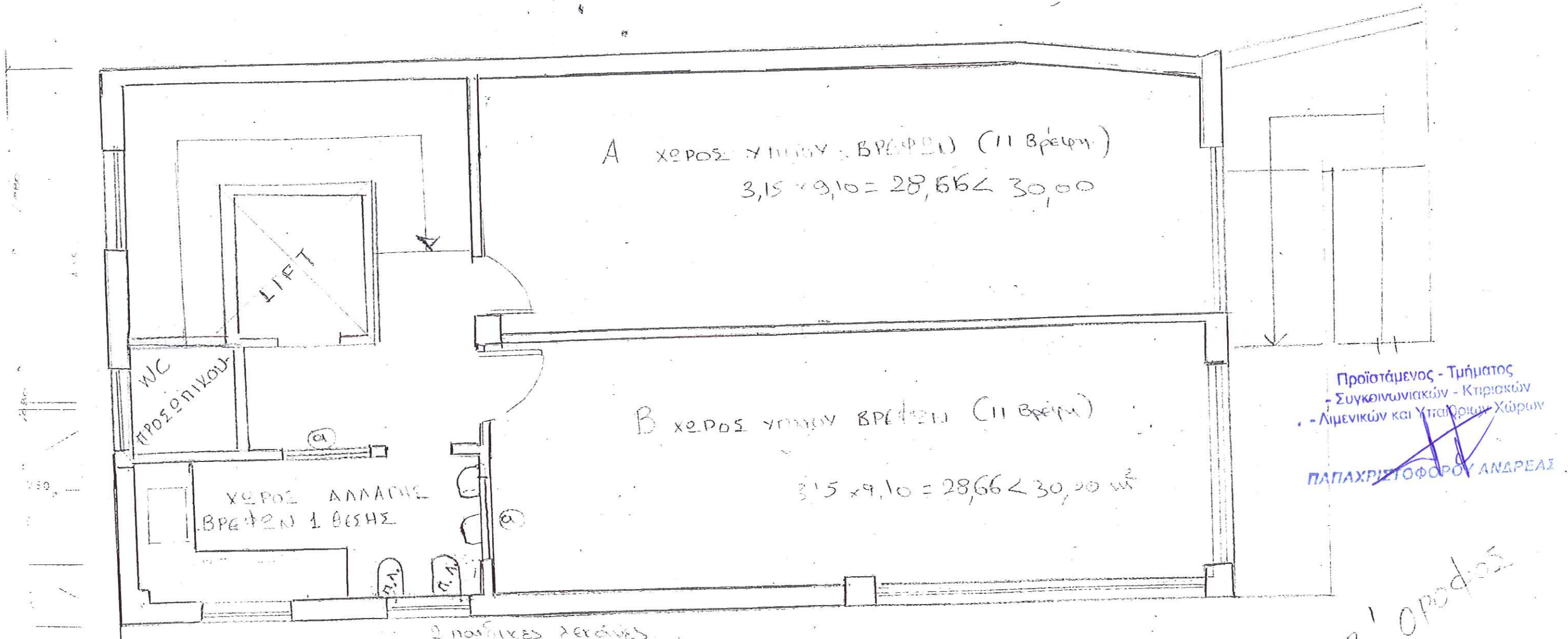

- 2 παύλες λείανσης
- 1 παύλες νυκτερινής
- 1 νυκτερινή για βρεφάρια λείανση

α) σταθερό καθιστικό για 6 βρέφη από την "αλλαγή"



ΣΥΡΙΑΝΟΥ Ε. ΚΩΝΙΝΑ  
ΠΟΛΙΤΕΧΝΙΚΟΣ Τ.Ε.  
ΤΕΧΝΙΚΗ ΥΠΗΡΕΣΙΑ  
ΔΗΜΟΥ ΜΥΤΙΛΗΝΗΣ

B' οροφός