

ΚΑΤΟΨΗ ΔΩΜΑΤΟΣ

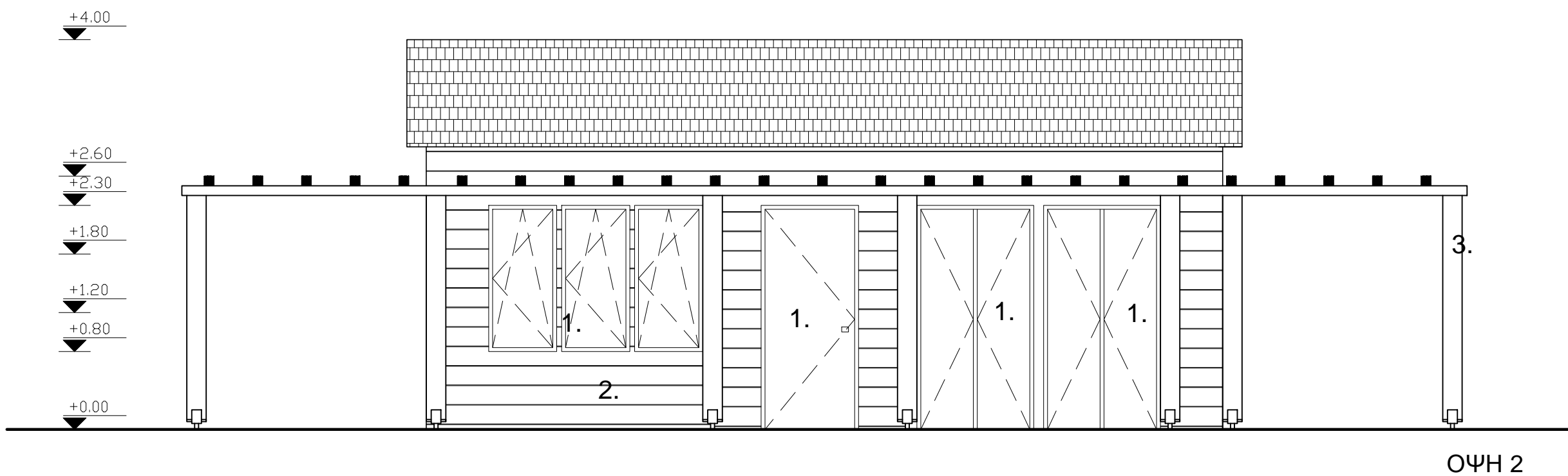
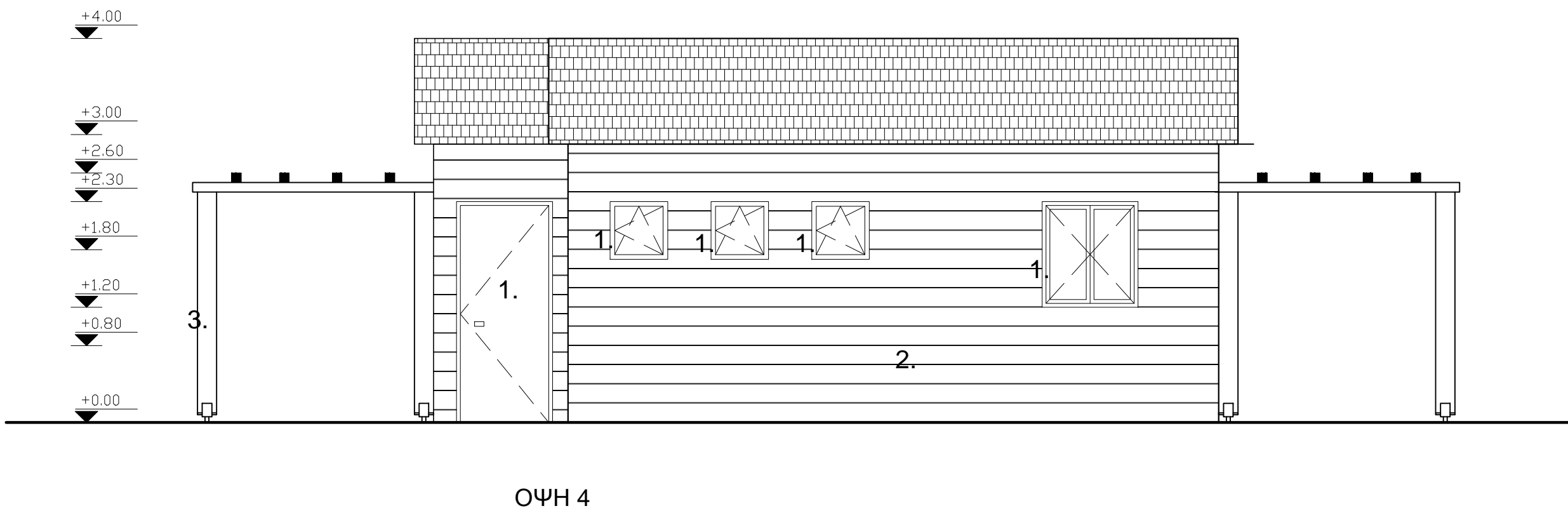
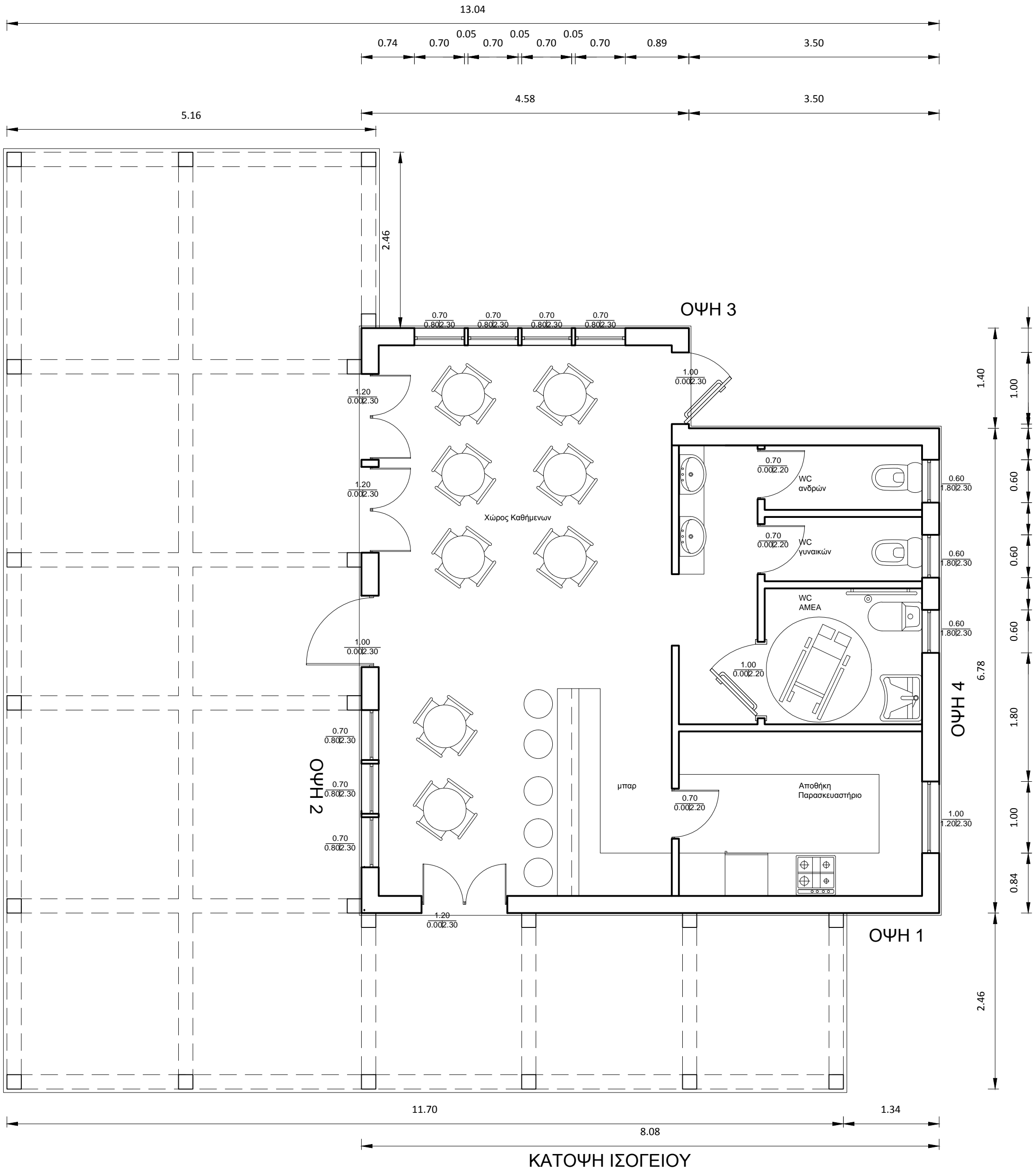
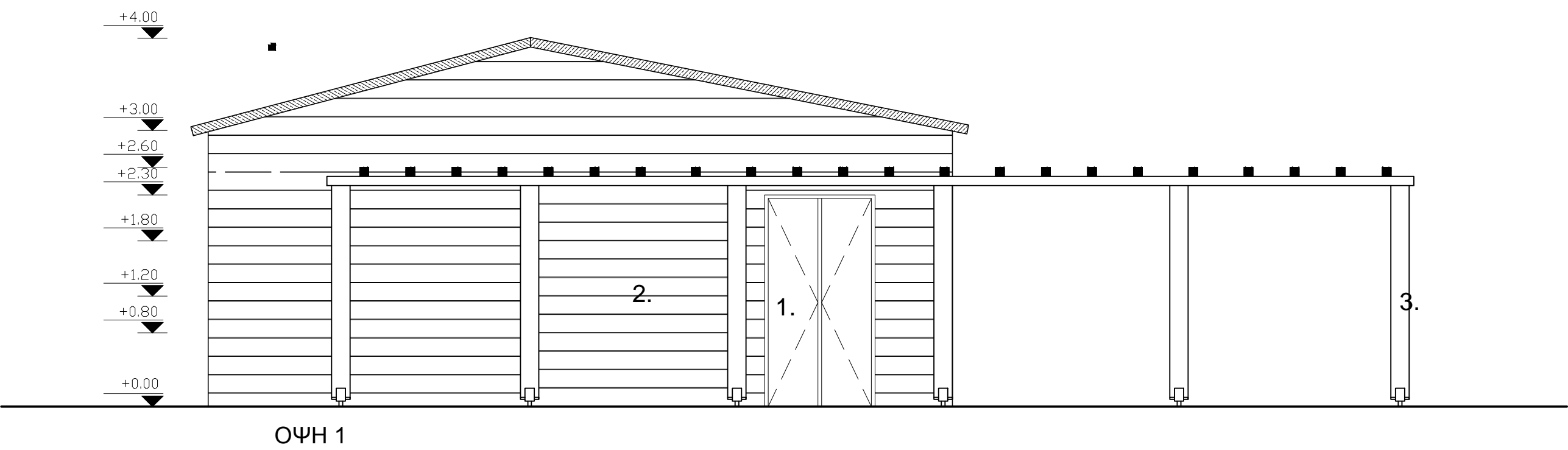
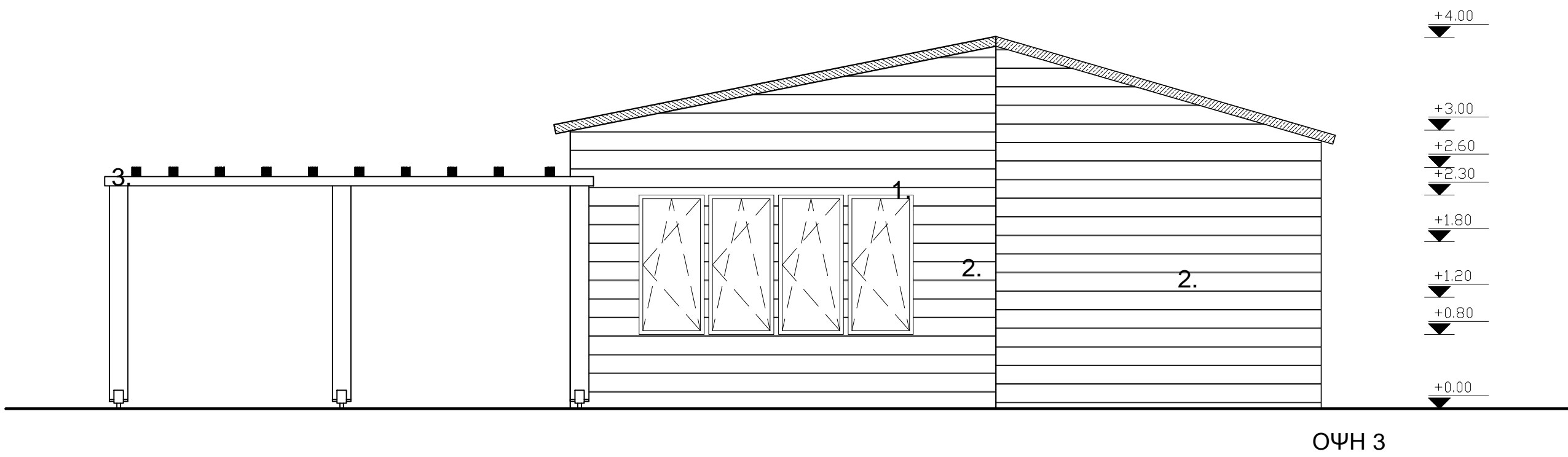

ΠΙΝΑΚΑΣ ΥΛΙΚΩΝ
1. ΕΞΩΤΕΡΙΚΑ ΚΟΥΦΩΜΑΤΑ - ΠΛΑΙΣΙΑ ΑΛΟΥΜΙΝΙΟΥ ΧΡΩΜΑΤΟΣ ΕΠΙΛΟΓΗ ΤΥΠΟΥ RAL ΑΡΙΘΜΟΙ 8008 ή 8007 ή 8003
2.ΕΞΩΤΕΡΙΚΗ ΕΠΕΝΔΥΣΗ ΜΕ ΞΥΛΟ ΧΡΩΜΑΤΟΣ ΦΥΣΙΚΟ
3.ΞΥΛΙΝΗ ΠΕΡΓΚΟΛΑ

ΕΛΛΗΝΙΚΗ ΔΗΜΟΚΡΑΤΙΑ ΔΗΜΟΣ ΛΕΣΒΟΥ ΔΙΕΥΘΥΝΣΗ ΤΕΧΝΙΚΩΝ ΥΠΗΡΕΣΙΩΝ ΤΜΗΜΑ ΣΥΓΚΟΙΝΩΝΙΑΚΩΝ ΕΡΓΩΝ, ΛΙΜΕΝΙΚΩΝ ΕΡΓΩΝ, ΚΤΙΡΙΑΚΩΝ ΕΡΓΩ Ν & ΥΠΑΙΘΡΙΩΝ ΧΩΡΩΝ		
ΜΕΛΕΤΗ	ΠΡΟΜΗΘΕΙΑ & ΤΟΠΟΘΕΤΗΣΗ ΟΙΚΙΣΚΟΥ ΜΕ ΧΡΗ ΑΝΑΨΥΚΤΗΡΙΟΥ ΕΝΤΟΣ ΔΗΜΟΤΙΚΟΥ ΟΙΚΟΠΕΔΟΥ ΟΙΚΙΣΜΟΥ ΚΩΜΗΣ	
ΘΕΣΗ	ΟΙΚΙΣΜΟΣ ΚΩΜΗΣ Δ.Ε. ΛΟΥΤΡΟΠΟΛΕΩΣ ΘΕΡΜΗΣ ΔΗΜΟΥ ΛΕΣΒΟΥ	
ΜΕΛΕΤΗΤΕΣ	ΣΑΡΟΓΛΟΥ ΜΑΡΙΑ, Αρχιτέκτονας Μηχανικός ΟΙΚΟΝΟΜΟΥ ΜΑΡΙΑ, Πολιτικός Μηχανικός	
ΧΡΟΝΟΣ ΜΕΛΕΤΗΣ	ΙΟΥΛΙΟΣ 2018	
ΘΕΜΑ ΣΧΕΔΙΟΥ	ΚΑΤΟΨΕΙΣ & ΟΨΕΙΣ	
ΚΛΙΜΑΚΑ	1/50	
Η ΜΕΛΕΤΗΤΡΙΑ	Ο ΠΡΟΪΣΤΑΜΕΝΟΣ ΤΜΗΜΑΤΟΣ ΣΥΓΚΟΙΝΩΝΙΑΚΩΝ ΕΡΓΩΝ, ΛΙΜΕΝΙΚΩΝ ΕΡΓΩΝ, ΚΤΙΡΙΑΚΩΝ ΕΡΓΩΝ & ΥΠΑΙΘΡΙΩΝ ΧΩΡΩΝ	Η ΠΡΟΪΣΤΑΜΕΝΗ ΤΕΧΝΙΚΩΝ ΥΠΗΡΕΣΙΩΝ ΔΗΜΟΥ ΛΕΣΒΟΥ
ΜΑΡΙΑ ΟΙΚΟΝΟΜΟΥ πολιτικός μηχανικός Π.Ε. ΤΥΔΛ	ΑΝΔΡΕΑΣ ΠΑΠΑΧΡΙΣΤΟΦΟΡΟΥ πολιτικός μηχανικός Τ.Ε.	ΜΑΡΙΑΝΘΗ ΣΤΑΥΡΑΚΗ Αγρονόμος & Τοπογράφος